桟橋業務員 募集





業務内容
- 定期船離発着時の係船作業
- 荷物受付、積降・運搬作業
- 乗下船時の案内、改札業務　等

雇用形態
- 会計年度任用職員

雇用条件
- 初任給207,870円（昇給有）
- 年次有給休暇有　・時間外手当有　・期末手当有（年2回）
- 通勤手当有　・雇用、健康保険、厚生年金、介護、労災保険

勤務形態

【シフト制】※基本シフトは4勤2休（7時間30分以上の勤務は時間外手当支給）
- 06：55～18：00　・06：30～14：45
- 06：30～20：15　・12：00～20：15　…等




採用条件
- 年齢は要相談　・面接により選考
（40代後半までの方を希望します）
- 普通自動車運転免許

申込方法
- 会計年度任用職員登録用紙及び履歴書にてお申込みください。
（様式は鳥羽市HPでダウンロードまたは定期船課窓口にてお渡しします。）
- 不明な点は鳥羽市定期船課にお問合せください。





【お問合せ先】

鳥羽市定期船課　☎0599-25-4776



私たちと一緒に
働きましょう！！













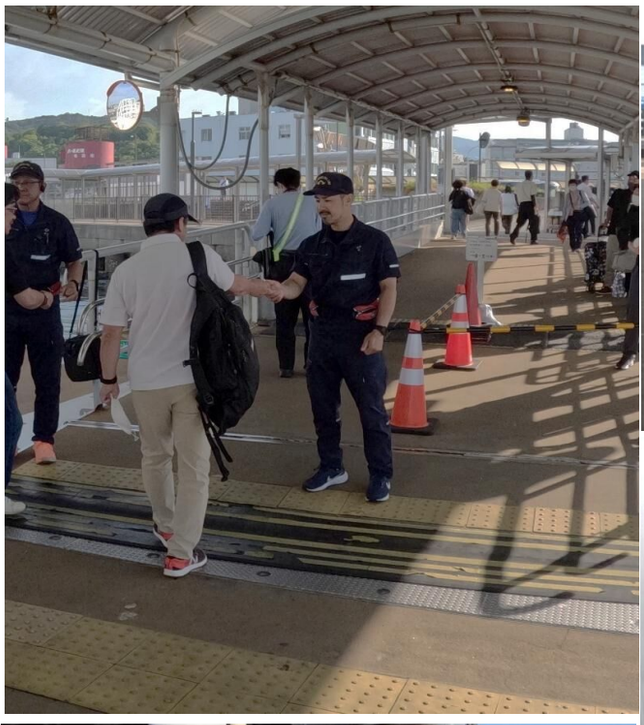


桃取行




撮影禁止（録画中）


離島への荷物発送
受付
荷物取扱所


しお






©Pokémon/Nintendo/CR/




TOYOTA
15


TOBA

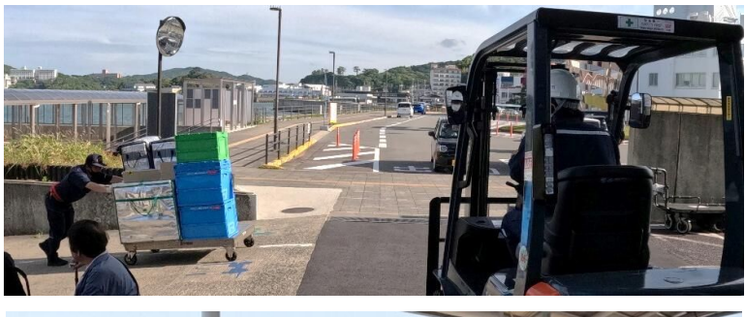



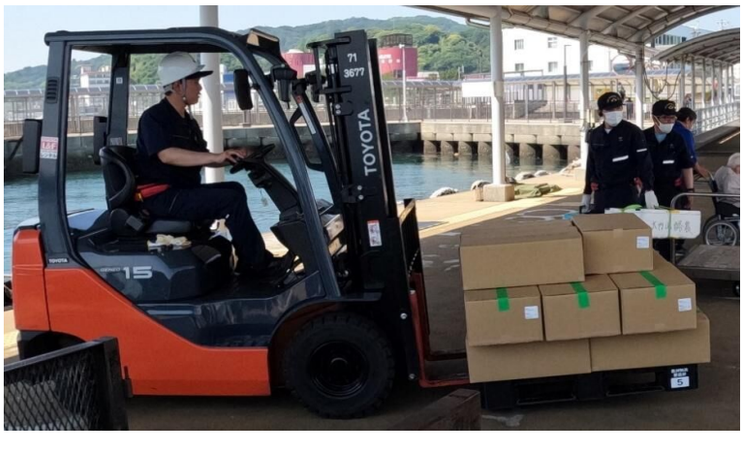
TOYOTA
15



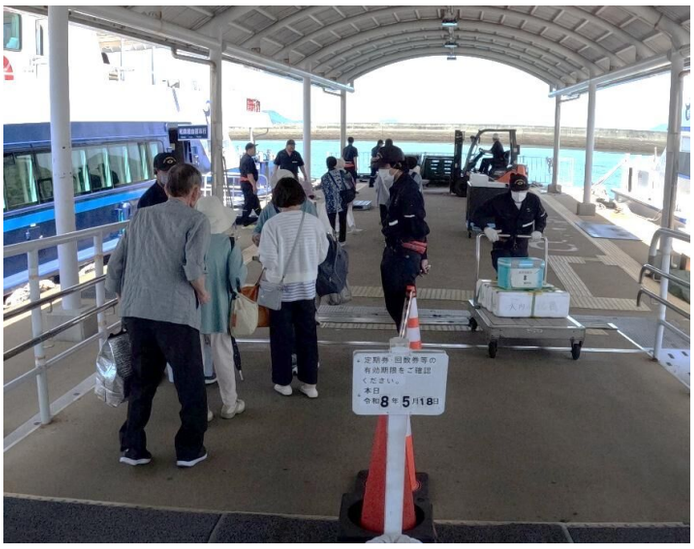
定期券・回数券等の
有効期限をご確認
ください。
本日
令和8年5月18日


ハクサイ


TOYOTA
15



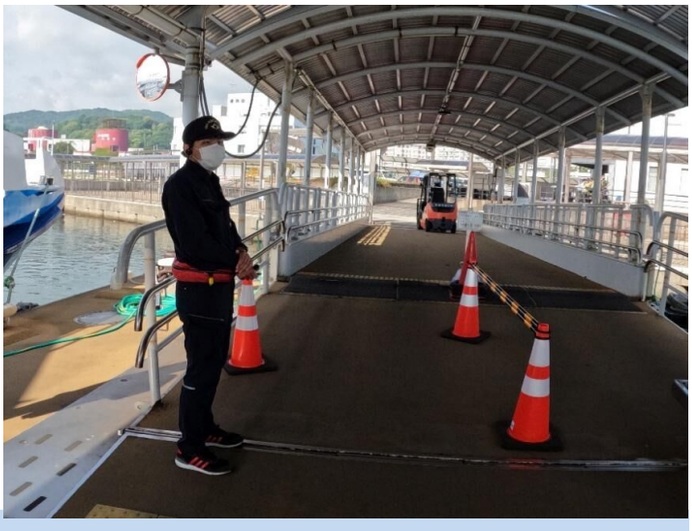


TOYOTA
15