

鳥羽志摩記者クラブ
加盟報道機関 各位

令和4年4月26日（火）

【照会先】

鳥羽市観光課

担当：勢力・北橋

TEL 0599-25-1157

令和4年度ゴールデンウィークの観光客おもてなし対策について

令和4年度のゴールデンウィーク。鳥羽市内は多くの観光客で混雑することが予想されるため、観光地としての観光客へのおもてなしの一環として、臨時駐車場開設による交通対策と鳥羽駅ボランティアガイドを実施します。

臨時駐車場開設による交通対策～パーク&シップライド～

ひだまり横広場を臨時駐車場として開設し、市内の交通渋滞緩和に努めます。またお客様に船旅を楽しんでもらいながらシャトル船により送迎いたします。

開設日：令和4年4月30日（土）

令和4年5月3日（火）～4日（水） 合計3日間

開設時間：10時00分～17時30分（全日）

利用料金：1,000円（1日1台あたり。※船代込み）

実施主体：鳥羽市観光交通対策協議会

鳥羽駅ボランティアガイドの実施

鳥羽駅で観光案内、車椅子・ベビーカーの無料貸出、身体の不自由な方のお手伝いなどを行うボランティアガイドを実施します。

実施日：令和4年5月3日（火）～5日（木） 合計3日間

時間：10時00分～15時00分（全日）

場所：近鉄鳥羽駅周辺

実施主体：NPO法人伊勢志摩バリアフリースーツアーセンター

とば 市民の森 臨時 駐車場案内

4月30日(土)
5月3日(火)～4日(水)

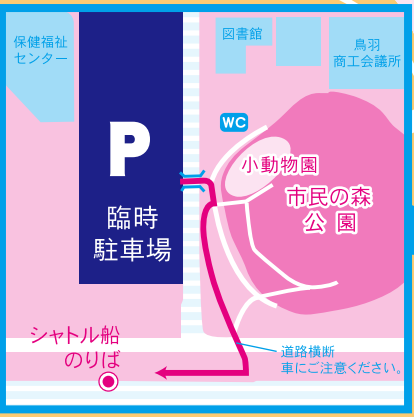

やさしさが安全つなぐ 三重の道
～歩行者のハンドサインは赤信号～
鳥羽警察署

所要時間
約5分

市民の森臨時駐車場

開設日 4月30日(土)
5月3日(火)～4日(水)
開設時間 10時00分～17時30分
※18時00分から翌日の10時00分までは閉鎖します。
※台風などの荒天時は、開設いたしません。

駐車整理代

1日 1,000円 ※船代込み

シャトル船運航日時

4月30日(土)
5月3日(火)～4日(水)
10時00分～17時30分

運航区間

市民の森
臨時駐車場
シャトル船のりば



ミキモト真珠島横のりば
(最終17時30分発)

お問合せは 080-3060-0536

鳥羽市観光交通対策協議会

鳥羽駅周辺駐車場マップ



鳥羽にいらっしゃるお客様がスムーズに  観光できるためのご案内をしてみませんか？



鳥羽駅ボランティアガイド募集

● **期間**
2022年
5/3(火・祝)・4(水・祝)・5(木・祝)
の3日間

● **時間**
午前の部 10:00~12:30 (集合9:30)
午後の部 12:30~15:00
※上記の期間のうち、都合のよい日時に活動していただきます。

● **場所** 近鉄鳥羽駅周辺

● **募集人数** 30名程度

● **活動内容**
駅を利用する観光客に道案内や観光のアドバイス。
身体の不自由な方や困っている方へのお手伝い。
車いす、ベビーカーの貸出し手続きなど。

駅ボラ

しませんか？

● **特典**
下記の観光施設や交通機関を利用できる「カード」を進呈します。
これは、施設研修として観光施設や交通機関を「観光案内をする立場で」見学していただくためのものですので、趣旨を良く理解して、有効にご活用ください。

- 鳥羽水族館 ●ミキモト真珠島
- 鳥羽市立海の博物館 ●鳥羽湾めぐりとイルカ島 (上記4施設ペア入場 本人と他1名)
- 伊勢湾フェリー 乗船2名(車両は含みません)
- 伊勢志摩スカイライン 車両1台分の通行
- CANばす・かもめバス 往復体験乗車1名 (乗車は鳥羽バスセンターから)
- 鳥羽市営定期船 往復体験乗船1名 (乗船は鳥羽マリンターミナルから)

※有効期限:2022年4月4日(月)~5月5日(木)

※事前の施設研修をするには時間がかかるため、できるだけ早めに参加申し込みをしてください。

● **応募条件**

- (1)高校生以上の方 (中学生以下の方は保護者の同意が必要)
- (2)観光に興味のある方
- (3)鳥羽駅までご自身で来ることができる方
- (4)無報酬ボランティアで参加できる方
- (5)初参加の方の場合は、事前研修に必ず参加できる方
※初めて駅ボラをされる方は、合計1日以上以上の活動を願います。

初めて駅ボラに参加される方には

研修を受けていただきます。

※経験者の参加は任意です。

● **研修日時**

4月24日(日) 10:00~13:00(軽食付)

※午後から各自、施設研修ができるよう午前中に行きます。

● **研修会場**

鳥羽1番街 2階会議室

● **内容**

観光客への対応レクチャー。
鳥羽駅周辺の施設・観光スポットや注意点を観光客の視点でフィールドワーク。



● **申し込み方法**

①鳥羽駅ボランティアガイド申し込み用紙(裏面)に必要事項を記入し、伊勢志摩バリアフリーセンターまで、FAX送付、またはご持参・ご郵送ください。

②右のQRコードからフォームでも申し込みます。



● **募集締め切り**

4月19日(火) 必着

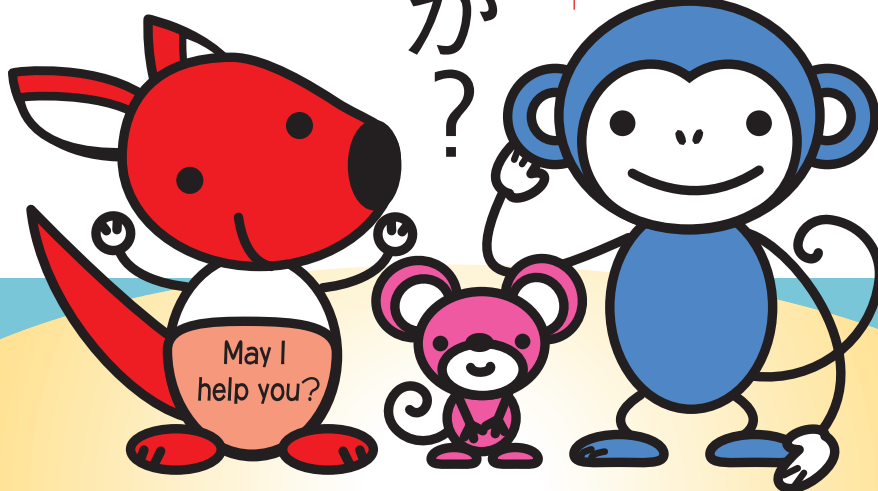

■■■ 問合せ先 ■■■

NPO法人 伊勢志摩バリアフリーツアーセンター

〒517-0011 三重県鳥羽市鳥羽一丁目2383-13 鳥羽1番街1F

TEL 0599-21-0550 FAX 0599-21-0585

メール iseshima@barifuri.com

https://www.barifuri.com

● **木曜定休**
● am9:30~pm5:00

2022GW 鳥羽駅周辺ボランティアガイド

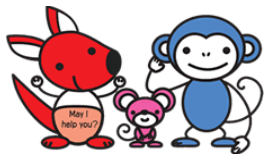

「駅ボラ」申し込み用紙

締め切り **2022年4月19日(火) 必着**

ボランティア申込 QRコード→
インターネットフォームからも
申し込みいただけます。



ふりがな			性別	男・女
氏名				
年齢	2022年5月3日時点で		才	
住所	(〒 -)			
電話番号又は携帯番号 (連絡がつく番号)				
メールアドレス				
所属・職業				
応募動機、趣味、 特技、資格など	例:手話、車いす介助経験有、外国語、食べ歩きが趣味、人と接する事が好き など			
「駅ボラ」をどこで お知りになりましたか？	<input type="checkbox"/> 広報とば <input type="checkbox"/> インターネット・SNS <input type="checkbox"/> 知人・友人 <input type="checkbox"/> 以前にも参加した <input type="checkbox"/> その他()			
鳥羽駅までの交通手段	<input type="checkbox"/> 電車・バス・家族の送迎 <input type="checkbox"/> 自家用車 <input type="checkbox"/> 徒歩・自転車 <input type="checkbox"/> その他() ※ できるだけ公共交通機関をご利用ください			

初めて駅ボラに参加される方を対象とした研修会を開催します。
初参加の方は必ずご参加ください。(経験者の参加は任意です)

研修会 4/24(日)10:00~13:00 鳥羽1番街 2階会議室

研修会参加	<input type="checkbox"/> 駅ボラ初参加の方 ⇒ 4/24 駅ボラ研修会に 必ずご参加ください <input type="checkbox"/> 駅ボラ経験者 ⇒ 4/24 駅ボラ研修会に <input type="checkbox"/> 参加 <input type="checkbox"/> 不参加	
※駅ボラ経験者で参加の方へ 参加者多数の場合は調整させていただく場合があります		

活動希望日時

※複数回答可 応募多数の場合は調整させていただく場合があります
【初参加の方へ】初参加の方は合計1日以上のご参加をお願いします。例:①と②、④と⑥など

5月3日 (火・祝)	<input type="checkbox"/> ①10:00~12:30(集合 9:30)	<input type="checkbox"/> ②12:30~15:00
5月4日 (水・祝)	<input type="checkbox"/> ③10:00~12:30(集合 9:30)	<input type="checkbox"/> ④12:30~15:00
5月5日 (木・祝)	<input type="checkbox"/> ⑤10:00~12:30(集合 9:30)	<input type="checkbox"/> ⑥12:30~15:00

※ ご記入いただきました個人情報は、本事業以外には使用いたしません

NPO法人伊勢志摩バリアフリーツアーセンター FAX:0599-21-0585

〒517-0011 三重県鳥羽市鳥羽一丁目2383-13 鳥羽1番街1階 TEL:0599-21-0550

URL <https://www.barifuri.com> E-MAIL iseshima@barifuri.com